Casalasca Servizi S.p.A.

24/25

Raccolte Differenziate

COMUNE DI PESSINA CREMONESE

Come vanno divisi i rifiuti?
how to divide garbage?

SECCO - NON RECYCLABLE WASTE - آلقمامة آلغير قابلة لتّحلل
न चक्रित करने योग्य अक्रिष्ट

Posate di plastica, nylon, oggetti in gomma, giocattoli, pannolini non biodegradabil, stracci sporchi ecc.
Non recyclable waste.
نا يلون،مواد مطا طية،لعب وحفاظات ألأطفال
ألغيرألقا بلة لتحلل،منا شف ملطخة. إلخ.
न चक्रित करने योग्य अक्रिष्ट

NO - NOT - لا - ना

Rifiuti pericolosi (olii, vernici e solventi), tutti materiali riciclabili.
Hazardous wastes (oils, paints and solvents) all recyclable materials.
آلنّفايات آلخطيرة:ألزّيوت،ألصّباغة
وآلمديبات وكلّ ألمواد آلقابلة لإعادة ألتّدوير
खतरनाक अक्रिष्ट (तेल, रन्गलेप,घोला)
चक्रित किए गए सारे सामान

VERDE RAMAGLIE E SFALCI - GARDEN WASTE - أَعْشابْ
बगीचा अक्रिष्ट

Sfalci d'erba, fiori recisi, potature di alberi e siepi, residui vegetali d'orto.
Grass cutting, cut flowers, pruning waste from trees and hedges, plants redidues from vegetables.
آلمقطوفة وحشائش آلحديقة وجزْر الأشْجار
وبقايا: آلزّهور.
घास केटुकडे,कटी हुई पेडो या बाड से अक्रिष्ट
छाटना, वनस्पति के पौधे अवशेष्ट

NO - NOT - لا - ना

Vasi di plastica o coccio, sassi e terra.
Plastic or clay pots, stones and earth.
آلبلاستيكيةوآلخزفية،ألحجارة وآلتّراب
آلمزْهرية.
नम्य या मिट्टी के बर्तन,पत्थर और भूमी

CARTA - PAPER - أَلْوَرَقْ
कागज़

Giornali e riviste, quaderni, tabulati, fotocopie, imballi in cartone e confezioni.
Newspapers and magazines, notebooks, printouts, photocopies, packaging and boxes.
ألصّحف وآلمجلات،ألدّفاتر،ورق
ألجداولْ،ألنّسخ آلورقية،كرتون وعلب ألتّغليف
अखबार,पत्रिका,किताबे,मुदित अभिलेख,
फोटो प्रतिलिपि,सन्वेष्टन और बक्से

NO - NOT - لا - ना

Carta plastificata, carta e cartone sporchi o unti, carta chimica, carta carbone.
Laminated paper, soiled paper and cardboard or greasy, chemical paper.
ألورق آلبلاستيكي،ألكرتون وآلورق
ألملطخ أوآلمبلل،ألورق ألكيماوي اوألكربوني
परतदार कागज़, मट्मैला कागज़,
गत्ता या चिक्नाईयुक्त रसद्रव्य कागज़

VETRO e METALLO - GLASS and METAL - ألمعادن وآلزّجاج
शीशाऔरधात्विक

Bottiglie e bicchieri, barattoli e vasi, fiale, lattine in banda stagnata, allumino e ferro, minuteria ferrosa.
Bottles and glasses, cans and jars, vials, cans, tinplate, aluminum and iron, iron hardware.
قنينات،أكْواب،ألاوْعية ألزّجاجية،علب
ألصّفيح،الألومنيوم وآلحديد ألصّغير
बोतले,गिलास,कटोरा,मट्का, शीशे,टिनके
पत्तल,अलुमिनिअम,लोहे,लोहे के सामान.

NO - NOT - لا - ना

Lampadine e neon, ceramica, barattoli di vernici o solventi.
Light bulbs And neon lamps, pottery, jars with traces of paint or solvents.
آلمصابيح ونيون،آلسّيراميك،علب
ألصّباغة وآلمحاليل آلمدابة
बिजली का गोला,शिथिराती दिया,कुम्हारी,
मट्केपररन्गलेप के छीटे या घोला

UMIDO - ORGANIC - ألفضلآت ألْعضوية آلرطبة
जैविकखाद

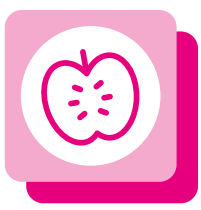

Avanzi di cibo, fiori recisi, fondi di caffè, filtri di the, pane vecchio, salviette e tovaglioli di carta usati.
Leftovers, cut flowers, coffe grouds, tea bags, dirty paper serviettes.
بقاياآلطعام,ألأزْهار آلمقْطوفة,
بقاياآلقهْوة,مصافي آلشّايْ آلخبْز آليابسْ,
آلمناشفْ وآلمناديل آلورقية,
कूडा,कटी हुई फूल,काफ़ी का बचाकूचा,
चाय का बोरा, गन्दी कागज़ की तैलीया.

NO - NOT - لا - ना

Pannolini e assorbenti, stracci, mozziconi di sigaretta.
Nappies and sanitary towels, rags, cigarette butts.
حفاظات ألاطفال و آلنساء, مناشف
منزلية بقاياالسجائر.
बच्चो के नैपी, स्वच्छता तैलीया, टूक्डे,
सिग्रेट की चूतड

PLASTICA - PLASTIC - بْلاَسْتِيكْ
नम्य

Bicchieri e piatti di plastica,bottiglie per bibite, flaconi per detersivo/profumo/bagnoschiuma, confezioni sagomate (uova, verdure ecc.) borse per la spesa.
Plastic glasses, plates ,beverage bottles, detergent bottles/ perfume/bath foam, molded packaging (eggs, vegetables, etc.) shopping bag.
ألاواني ألبلاستيكية،قنينات ألمشروبات،قنينة ألتي
تحتوي على منظف منزلي،عطرو ألخضبر.
إلخ وأكياس ألتسويق،صابون ألإستحمام،علب ألبيض
नम्य के गिलास, पत्तल, रस की बोतले, साबून डिटर्जेन्ट
की बोतले, सेन्ट, नहान के झाग, गन्दा सम्वेश्टन
(अन्डा,वान्स्पती आदी), खरीद्दारी की थैलिया

NO - NOT - لا - ना

Posate di plastica, giocattoli in plastica o gomma, appendiabiti, manufatti per l'edilizia e l'idraulica.
Plastic utensils, plastic or rubber toys, hangers, building and hydraulics materials.
لعب آلأطفال ألبلاستيكية وألمطا طية،معلق
ألملا بس،مواد ألبناء و ألسبا بيك.
नम्य बर्तन,नम्य या रबर के खिलोने,लट्काने का वस्तु,
इमारतया जलप्रेरित सामान.

Centro di raccolta comunale
municipal collection point
ألْمركزْ الْبيْئِ
नागरिक वसूली की जगह

Dove si trova?

Via G. di Vittorio, Pessina Cremonese

	INVERNALE*	ESTIVO**
MARTEDI	9.00 - 11.00	9.00 - 11.00
SABATO	9.00 - 11.00 14.00 - 15:00	9.00 - 11.00 16.00 - 17:00

* DA SETTEMBRE AD APRILE
** DA MAGGIO AD AGOSTO

Non sono ammessi i seguenti materiali:

PNEUMATICI, ED OGNI ALTRO MATERIALE NON IDONEO ALLA CONSEGNA NEL CDR.

che cos'è?

l'Ecocentro è uno spazio attrezzato e custodito, per il corretto smaltimento dei materiali che non possono essere conferiti tramite il normale sistema di raccolta

materiali conferibili

1. vetro,lastre di vetro
2. lattine e contenitori in metallo, ferro e metalli non ferrosi
3. carta e cartone
4. imballaggi e oggetti in plastica di grandi dimensioni,
5. teli di nylon
6. cassette di **PE** e **PP**, polistirolo, contenitori rigidi in plastica, sedie e sdraio in plastica
7. frigoriferi, congelatori, condizionatori, piccoli elettrodomestici **RAEE** ed altre apparecchiature contenenti **CFC**
8. tv, monitor di computer, pc, stampanti, videoregistratori,
9. forni a microonde
10. contenitori con residui di sostanze pericolose, cartucce e toner
11. indumenti usati
12. olio vegetale e minerale esausto
13. rifiuti pericolosi: pile, farmaci scaduti, etichettati "**T**" e "**F**"
14. inerti da piccoli lavori di manutenzione eseguiti in proprio purché privi di amianto, conferiti da privati cittadini, non da imprese o artigiani edili
15. legno e ramaglie
16. mobili e ingombranti

Where is it?

Via G. di Vittorio, Pessina Cremonese

	WINTER*	SUMMER**
TUESDAY	9.00 - 11.00	9.00 - 11.00
SATURDAY	9.00 - 11.00 14.00 - 15:00	9.00 - 11.00 16.00 - 17:00

* FROM SEPTEMBER TO APRIL
** FROM MAY TO AUGUST

The following materials are not allowed:

TIRES, AND ANY OTHER MATERIAL NOT SUITABLE FOR DELIVERY IN THE COLLECTION CENTOR.

what is it?

the ECO CENTER is a guarded and equipped area for the correct disposal of refuse that you couldn't remove through the usual way of collection

you may bring the following to the eco center

1. glass, glass panes
2. cans, iron and metals
3. paper, master carton
4. plastic large sized packaging and objects,
5. lengths of nylon
6. **PP** and **PE** boxes, polystyrene, plastic rigid containers, plastic chairs and deckchairs
7. freezers, refrigerators, air conditioners, **RAEE** small domestic appliances and other instruments containing **CFC**
8. televisions, pc screen, pc, printers, videotape recorders, microwave ovens
9. microwaves furnace
10. solvents and their containers, cartridges and toners
11. old clothing
12. vegetable oil and lubricant oil
13. worn-out batteries, expired medicines labelled "**T**" and "**F**"
14. inert waste from small maintenance tasks performed by individuals, provided they are asbestos-free, and disposed of by private citizens, not by companies or construction craftsmen.
15. wood and bruschwood
16. furniture and bulky goods

أين يوجد؟

Via G. di Vittorio, Pessina Cremonese

	شتوي *	صيفي **
ا ءاث آلثل	9.00 - 11.00	9.00 - 11.00
السبت	9.00 - 11.00 14.00 - 15:00	9.00 - 11.00 16.00 - 17:00

* FROM SEPTEMBER TO APRIL
** FROM MAY TO AUGUST

Non sono ammessi i seguenti materiali:

PNEUMATICI, ED OGNI ALTRO MATERIALE NON IDONEO ALLA CONSEGNA NEL CDR.

ما هودوره؟

يحرس هذا ألْفضاءعلى أجْهزةهدفهاألتّخلص ألسليم
من ألنّفايات التي لآ يمكن ألْحصول عليْهاعن طريق ألْجمع ألْعادي

المواد التي يمكن رميها

1. الاوعية والصفائح الزجاجية
2. ألموادألحديدية وغيْرها وعلب آلصّفيح
3. آلكرتون والورق.
4. آلتغليف وآلمواد آلبلاّستيكية من الحجم الكبير.
5. قطع من ألنايلون.
6. صناديق بهذاالرمزوآلبوليسترولو. PE,PP
7. RAEE,CFC التلاّجات،المجمد،المكيف ،أجهزة منزلية وغيرها تحمل رمز
8. جهاز التلفاز،كومبيوتر،الطابعة،فيديو.
9. النفايات الخطيرة معخراطيش آلحبر.
10. الزيوت النباتية وغيرها/المستعملة\.
11. TeF النفايات الخطيرة:بطاريات،أدوية غير صالحة للاستعمال عليها رمز
12. الملاّبس القديمة
13. نفايات الأشْغال الآوّلية.
14. المواد الخاملة من أعمال صيانة صغيرة تمت بواسطة الأفراد بشرط أن تكون خالية من الأسبستوس، وتم تسليمها من قبل المواطنين الخاصين، وليس من قبل الشركات أو حرفيي البناء.
15. الخشب،أغْصانُ ألأشجار.
16. الأثاثوالموادالضخمة

कहा है?

Via G. di Vittorio, Pessina Cremonese

	सर्द *	गर्मी **
मंगलवार	9.00 - 11.00	9.00 - 11.00
शनिवार	9.00 - 11.00 14.00 - 15:00	9.00 - 11.00 16.00 - 17:00

* FROM SEPTEMBER TO APRIL
** FROM MAY TO AUGUST

The following materials are not allowed:

TIRES, AND ANY OTHER MATERIAL NOT SUITABLE FOR DELIVERY IN THE COLLECTION CENTOR.

क्या है?

ई.सी.ओ. केन्द्र एक सुरक्षित एवं साज सामान सहित स्थान है जहा इनकार किए गएसामान का सही निपटान होता है जिसे साधारण रूप से वसूल नहीं किया जाता है

निम्नलिखित सामान ई.सी.ओ. केन्द्र मे लाया जा सकता है

1. गिलास या गिलास का चिथडा
2. कटोरा,लोहे,धात्विक
3. कागज़, प्रधान गत्ते का डिब्बा
4. नम्य का बनी हुई बडा संवेष्टन वस्तु
5. नायलान का फैलाव
6. हल्के नम्य के प्रकार, पि.पि.एवं पि.ई. बक्से
7. हिमयण्त्र, प्रशीतक, वातानुकूलक आर.ए.इ.इ. के छोटे घरेलू यण्त्र और
8. दूर्दर्शन,परिकलक चित्रपाट,परिकलकछपाई यण्त्र, वीडिओ रिकार्डिन्ग
9. सुक्ष्म तरगं भाडा
10. समपन्न और उसके पात्र, कार्तूस और टोनर
11. पुराने कपडे
12. वनस्पती तेल और रोगन तेल
13. टुटी फूटी गोलाबारी, गतावधीक दवाईया जिस पर "टी" एवं "एफ़" उपनाम है
14. अमिया.टो से मु.क्त, व्यक्तिगत नागरिको. द्वारा पर्दान किए जाने वाले छोटे रखरखाव के कामो. के अवशिष्ट
15. लकडी, ब्रक्स लकडी
16. फर्नीचर और भारी सामग्री

Vai su www.ecocity.mobi e scarica EcoCity, l'applicazione per il corretto smaltimento dei rifiuti ed il decoro urbano, disponibile gratuitamente per tutti i cittadini presenti sul territorio servito da Casalasca Servizi S.p.A.

زيارة موقع www.ecocity.mobi وتحميل تطبيق المدن البيئية للتخلص السليم من النفايات والنظافة الحضرية
التطبيقات مجانا لجميع المواطنين على الأراضي التي تقدم الخدمات والمنتجعات الصحيه

Go to www.ecocity.mobi and download the APP EcoCity for the correct waste disposal and urban cleanness.
Free App for all citiziens on the territory covered by Casalasca Servizi S.p.A.

कचरे को सही रूप से निपटाने एवं शहरी स्वच्छता के बारे में अधिक जानकारी के लिए www.ecocity.mobi जाय और एकोसिटी येप डाउनलोड करे।
जो जो क्षेत्र कैसलस्का सर्विस के अंतरगति में आते है उन क्षेत्रो के सभी नागरिको को इस ऐप के लिए पैसे देने की ज़रूरत नहीं है।

UnipolSai ASSICURAZIONI
www.unipolsai.it

24 FEBBRAIO

فبراير फ़रवरी
February

UnipolSai ASSICURAZIONI
www.unipolsai.it

I rifiuti vanno sempre esposti la sera prima del giorno di raccolta.
In caso contrario **LA RACCOLTA NON È GARANTITA.**

Casalasca servizi

1	Gio	S. Severo, S. Veridiana	
2	Ven	Presentazione del Signore	
3	Sab	S. Biagio	
4	Dom	S. Gilberto	
5	Lun	S. Agata	
6	Mar	S. Paolo Miki	
7	Mer	S. Romualdo	
8	Gio	S. Girolamo Emiliani	
9	Ven	S. Apollonia	
10	Sab	S. Scolastica	
11	Dom	Beata Vergine Maria di Lourdes	
12	Lun	S. Eulalia	
13	Mar	Sante Fosca e Maura	
14	Mer	S. Valentino	
15	Gio	SS. Faustino e Giovita	
16	Ven	S. Giuliana	
17	Sab	S. Donato martire	
18	Dom	S. Giulia, S. Simeone	
19	Lun	S. Alvaro, S. Mansueto	
20	Mar	S. Eleuterio, S. Zenobio	
21	Mer	S. Pier Damiani	
22	Gio	S. Margherita	
23	Ven	S. Policarpo	
24	Sab	S. Edilberto re, S. Sergio	
25	Dom	S. Cesario	
26	Lun	S. Nestore	
27	Mar	S. Leandro	
28	Mer	S. Romano di Condat	
29	Gio	Sant' Augusto C.	

INFORMAZIONI IMPORTANTI PER RACCOLTE PORTA A PORTA

Esporre i rifiuti la sera prima del giorno di raccolta. In caso contrario la raccolta non potrà essere garantita.

RACCOLTA SECCO:
- Non utilizzare i sacchi neri per l'esposizione del rifiuto secco.
- I sacchi devono essere trasparenti, diversamente casalasca servizi non effettuerà la raccolta.

RACCOLTA CARTA:
- Il rifiuto cartaceo va esposto in cartoni a perdere o in borse di carta - no sacchi in plastica.

RACCOLTA UMIDO:
- Il rifiuto organico deve essere conferito all'interno di sacchi o borsine biodegradabili (non utilizzare borsine di plastica).

RACCOLTA PLASTICA:
- I sacchi devono essere legati – no sacchi neri.

arredamenti
BERTOGLIO CRISTINA
moretti compact
SCAVOLINI Bagni
SCAVOLINI
Via Bergamo n.16, CASTELVERDE (CR) - Tel 0372 427097 - Seguici su

G.E.A.R. impianti elettrici
www.gearimpianti.it
SOSPIRO (CR) - Via Giuseppina, 13/15
cel 335 5441771 - Tel./fax 0372 623171
info@gearimpianti.it

IMPIANTI ELETTRICI CIVILI E INDUSTRIALI
AUTOMAZIONI - ALLARMI E ANTIFURTI
ASPIRAZIONE CENTRALIZZATA
ANTENNE TV E SATELLITARI
IMPIANTI FOTOVOLTAICI
SISTEMI DI ILLUMINAZIONE

Nice VIMAR ELVOX inim INTEC OFFEL EATON KEY

UnipolSai ASSICURAZIONI
www.unipolsai.it

24 March مَارِسْ मार्च MARZO

UnipolSai ASSICURAZIONI
www.unipolsai.it

I rifiuti vanno sempre esposti la sera prima del giorno di raccolta.
In caso contrario **LA RACCOLTA NON È GARANTITA.**

Casalasca Servizi

1	Ven	S. Albino di Angers, Vescovo	17	Dom	S. Patrizio
2	Sab	S. Eraclio, S. Basilio martire	18	Lun	S. Cirillo di Gerusalemme
3	Dom	S. Cunegonda	19	Mar	S. Giuseppe
4	Lun	S. Casimiro, S. Lucio	20	Mer	S. Alessandra di Misio e C.
5	Mar	S. Adriano di Cesarea martire	21	Gio	S. Benedetto da Norcia
6	Mer	S. Marciano	22	Ven	S. Lea, S. Benvenuto
7	Gio	S. Perpetua e Felicità	23	Sab	S. Turbo de Magrovejo
8	Ven	S. Giovanni di Dio	24	Dom	S. Romolo
9	Sab	S. Francesca Romana	25	Lun	S. Dismas
10	Dom	S. Simplicio Papa	26	Mar	S. Emanuele - Martire
11	Lun	S. Costantino	27	Mer	S. Aimone
12	Mar	S. Massimiliano	28	Gio	S. Castore martire
13	Mer	S. Arrigo, S. Eufrasia	29	Ven	S. Secondo martire
14	Gio	S. Matilde	30	Sab	S. Amedeo
15	Ven	S. Luisa	31	Dom	S. Beniamino martire - PASQUA
16	Sab	S. Alberto			

INFORMAZIONI IMPORTANTI PER RACCOLTE PORTA A PORTA

Esporre i rifiuti la sera prima del giorno di raccolta. In caso contrario la raccolta non potrà essere garantita.

RACCOLTA SECCO:
- Non utilizzare i sacchi neri per l'esposizione del rifiuto secco.
- I sacchi devono essere trasparenti, diversamente casalasca servizi non effettuerà la raccolta.

RACCOLTA CARTA:
- Il rifiuto cartaceo va esposto in cartoni a perdere o in borse di carta - no sacchi in plastica.

RACCOLTA UMIDO:
- Il rifiuto organico deve essere conferito all'interno di sacchi o borsine biodegradabili (non utilizzare borsine di plastica).

RACCOLTA PLASTICA:
- I sacchi devono essere legati – no sacchi neri.

arredamenti
BERTOGLIO CRISTINA
Camerette moretti compact for the next generation
SCAVOLINI Bagni
SCAVOLINI
Via Bergamo n.16, CASTELVERDE (CR) - Tel 0372 427097 - Seguici su

G.E.A.R. impianti elettrici
www.gearimpianti.it
SOSPIRO (CR) - Via Giuseppina, 13/15
cel 335 5441771 - Tel./fax 0372 623171
info@gearimpianti.it

IMPIANTI ELETTRICI CIVILI E INDUSTRIALI
AUTOMAZIONI - ALLARMI E ANTIFURTI
ASPIRAZIONE CENTRALIZZATA
ANTENNE TV E SATELLITARI
IMPIANTI FOTOVOLTAICI
SISTEMI DI ILLUMINAZIONE

Nice VIMAR by-me ELVOX OFFEL EATON inim INTEC KEY

UnipolSai ASSICURAZIONI
www.unipolsai.it

24 APRILE

أبريل एप्रिल April

UnipolSai ASSICURAZIONI
www.unipolsai.it

I rifiuti vanno sempre esposti la sera prima del giorno di raccolta.
In caso contrario **LA RACCOLTA NON È GARANTITA.**

Casalasca Servizi

Esporre la sera prima
Expose evening before
ضع ليلة من قبل
इससे पहले शाम को बाहर डाल कृपया

1	Lun	S. Agape e S. Chionia - PASQUETTA
2	Mar	S. Francesco da Paola
3	Mer	S. Riccardo vescovo
4	Gio	S. Isidoro di Siviglia
5	Ven	S. Vincenzo Ferreri
6	Sab	S. Guglielmo, S. Diogene
7	Dom	S. Ermanno
8	Lun	S. Alberto Dionigi
9	Mar	Santi Tancredi, Torthred e Tova
10	Mer	S. Terenzio martire
11	Gio	Santo Stanislao vescovo
12	Ven	S. Zeno di Verona
13	Sab	S. Martino I
14	Dom	S. Abbondio
15	Lun	S. Annibale martire
16	Mar	S. Bernadette
17	Mer	Sant'Innocenzo di Tortona
18	Gio	San Galdino vescovo
19	Ven	S. Emma, S. Timone
20	Sab	S. Adalgisa, S. Teotimo
21	Dom	S. Anselmo d'Aosta
22	Lun	S. Leonida di Alessandria
23	Mar	S. Adalberto
24	Mer	S. Fedele da Sigmaringa
25	Gio	S. Marco - Festa della Liberazione
26	Ven	Ss. Cleto e Marcellino
27	Sab	Ss. Ida e Zita
28	Dom	S. Valeria
29	Lun	S. Caterina da Siena
30	Mar	S. Pio V Papa

INFORMAZIONI IMPORTANTI PER RACCOLTE PORTA A PORTA

Esporre i rifiuti la sera prima del giorno di raccolta. In caso contrario la raccolta non potrà essere garantita.

RACCOLTA SECCO:
- Non utilizzare i sacchi neri per l'esposizione del rifiuto secco.
- I sacchi devono essere trasparenti, diversamente casalasca servizi non effettuerà la raccolta.

RACCOLTA CARTA:
- Il rifiuto cartaceo va esposto in cartoni a perdere o in borse di carta - no sacchi in plastica.

RACCOLTA UMIDO:
- Il rifiuto organico deve essere conferito all'interno di sacchi o borsine biodegradabili (non utilizzare borsine di plastica).

RACCOLTA PLASTICA:
- I sacchi devono essere legati – no sacchi neri.

arredamenti
BERTOGLIO CRISTINA
Cameretta moretti compact for the next generation
SCAVOLINI Bagni
SCAVOLINI
Via Bergamo n.16, CASTELVERDE (CR) - Tel 0372 427097 - Seguici su

G.E.A.R. impianti elettrici
www.gearimpianti.it
SOSPIRO (CR) - Via Giuseppina, 13/15
cel 335 5441771 - Tel./fax 0372 623171
info@gearimpianti.it

IMPIANTI ELETTRICI CIVILI E INDUSTRIALI
AUTOMAZIONI - ALLARMI E ANTIFURTI
ASPIRAZIONE CENTRALIZZATA
ANTENNE TV E SATELLITARI
IMPIANTI FOTOVOLTAICI
SISTEMI DI ILLUMINAZIONE

Nice VIMAR ELVOX OFFEL EATON inim INTEC KEY

UnipolSai ASSICURAZIONI
www.unipolsai.it

24 مَايْ मई May MAGGIO

UnipolSai ASSICURAZIONI
www.unipolsai.it

I rifiuti vanno sempre esposti la sera prima del giorno di raccolta.
In caso contrario **LA RACCOLTA NON È GARANTITA.**

Casalasca Servizi

Esporre la sera prima
Expose evening before
ضع ليلة من قبل
इससे पहले शाम को बाहर डाल कृपया

1	Mer	Festa dei Lavoratori
2	Gio	S. Atanasio
3	Ven	Ss. Filippo e Giacomo
4	Sab	S. Silvano
5	Dom	S. Gottardo, S. Pio V
6	Lun	S. Giuditta
7	Mar	S. Flavia
8	Mer	Madonna del Rosario di Pompei
9	Gio	S. Pacomio
10	Ven	S. Cataldo di Rachau
11	Sab	S. Fabio martire
12	Dom	S. Rossana
13	Lun	B.V. Maria di Fatima
14	Mar	S. Mattia apostolo
15	Mer	S. Torquato
16	Gio	S. Ubaldo
17	Ven	S. Pasquale Baylon
18	Sab	S. Giovanni I Papa
19	Dom	S. Celestino V Papa
20	Lun	S. Bernardino da Siena
21	Mar	S. Vittorio martire
22	Mer	S. Rita da Cascia
23	Gio	S. Desiderio di Langres
24	Ven	Beata Vergine Maria
25	Sab	S. Gregorio VII Papa
26	Dom	S. Filippo Neri
27	Lun	S. Agostino
28	Mar	S. Emilio martire
29	Mer	S. Massimino vescovo
30	Gio	S. Giovanna d'Arco
31	Ven	Visit. Beata Vergine Maria

INFORMAZIONI IMPORTANTI PER RACCOLTE PORTA A PORTA

Esporre i rifiuti la sera prima del giorno di raccolta. In caso contrario la raccolta non potrà essere garantita.

RACCOLTA SECCO:
- Non utilizzare i sacchi neri per l'esposizione del rifiuto secco.
- I sacchi devono essere trasparenti, diversamente casalasca servizi non effettuerà la raccolta.

RACCOLTA CARTA:
- Il rifiuto cartaceo va esposto in cartoni a perdere o in borse di carta - no sacchi in plastica.

RACCOLTA UMIDO:
- Il rifiuto organico deve essere conferito all'interno di sacchi o borsine biodegradabili (non utilizzare borsine di plastica).

RACCOLTA PLASTICA:
- I sacchi devono essere legati – no sacchi neri.

arredamenti
BERTOGLIO CRISTINA
Camerette moretti compact for the next generation
SCAVOLINI Bagni
SCAVOLINI
Via Bergamo n.16, CASTELVERDE (CR) - Tel 0372 427097 - Seguici su

G.E.A.R. impianti elettrici
www.gearimpianti.it
SOSPIRO (CR) - Via Giuseppina, 13/15
cel 335 5441771 - Tel./fax 0372 623171
info@gearimpianti.it

IMPIANTI ELETTRICI CIVILI E INDUSTRIALI
AUTOMAZIONI - ALLARMI E ANTIFURTI
ASPIRAZIONE CENTRALIZZATA
ANTENNE TV E SATELLITARI
IMPIANTI FOTOVOLTAICI
SISTEMI DI ILLUMINAZIONE

Nice VIMAR ELVOX OFFEL EATON inim INTEC KEY

UnipolSai ASSICURAZIONI
www.unipolsai.it

24 يُونْيُو जून June GIUGNO

UnipolSai ASSICURAZIONI
www.unipolsai.it

I rifiuti vanno sempre esposti la sera prima del giorno di raccolta.
In caso contrario **LA RACCOLTA NON È GARANTITA.**

casalasca servizi

1	Sab	S. Giustino
2	Dom	Festa della Repubblica
3	Lun	S. Carlo Lwanga
4	Mar	S. Quirino vescovo
5	Mer	S. Bonifacio vescovo
6	Gio	S. Norberto
7	Ven	S. Roberto vescovo
8	Sab	S. Medardo vescovo
9	Dom	S. Efrem Siro
10	Lun	S. Diana, S. Zaccaria
11	Mar	S. Barnaba apostolo
12	Mer	S. Basilide, S. Cirino
13	Gio	S. Antonio da Padova
14	Ven	S. Eliseo
15	Sab	S. Germana
16	Dom	S. Aureliano
17	Lun	S. Ranieri, S. Gregorio Barbarigo
18	Mar	S. Marina
19	Mer	Ss. Gervasio e Protasio
20	Gio	S. Ettore, S. Silverio Papa
21	Ven	S. Luigi Gonzaga
22	Sab	S. Paolino
23	Dom	S. Lanfranco vescovo
24	Lun	Nat. di S. Giovanni
25	Mar	S. Guglielmo
26	Mer	Ss. Giovanni e Paolo
27	Gio	S. Cirillo d' Alessandria
28	Ven	S. Attilio Confessore
29	Sab	Ss. Pietro e Paolo
30	Dom	Ss. Primi Martiri

INFORMAZIONI IMPORTANTI PER RACCOLTE PORTA A PORTA

Esporre i rifiuti la sera prima del giorno di raccolta. In caso contrario la raccolta non potrà essere garantita.

RACCOLTA SECCO:
- Non utilizzare i sacchi neri per l'esposizione del rifiuto secco.
- I sacchi devono essere trasparenti, diversamente casalasca servizi non effettuerà la raccolta.

RACCOLTA CARTA:
- Il rifiuto cartaceo va esposto in cartoni a perdere o in borse di carta - no sacchi in plastica.

RACCOLTA UMIDO:
- Il rifiuto organico deve essere conferito all'interno di sacchi o borsine biodegradabili (non utilizzare borsine di plastica).

RACCOLTA PLASTICA:
- I sacchi devono essere legati – no sacchi neri.

arredamenti
BERTOGLIO CRISTINA
Camerette moretti compact for the next generation
SCAVOLINI Bagni
SCAVOLINI
Via Bergamo n.16, CASTELVERDE (CR) - Tel 0372 427097 - Seguici su

G.E.A.R. impianti elettrici
www.gearimpianti.it
SOSPIRO (CR) - Via Giuseppina, 13/15
cel 335 5441771 - Tel./fax 0372 623171
info@gearimpianti.it
IMPIANTI ELETTRICI CIVILI E INDUSTRIALI
AUTOMAZIONI - ALLARMI E ANTIFURTI
ASPIRAZIONE CENTRALIZZATA
ANTENNE TV E SATELLITARI
IMPIANTI FOTOVOLTAICI
SISTEMI DI ILLUMINAZIONE
Nice VIMAR by-me ELVOX OFFEL EATON inim INTEC KEY

UnipolSai ASSICURAZIONI
www.unipolsai.it

24 July يُولْيُوزْ जुलई LUGLIO

UnipolSai ASSICURAZIONI
www.unipolsai.it

I rifiuti vanno sempre esposti la sera prima del giorno di raccolta.
In caso contrario LA RACCOLTA NON È GARANTITA.

Casalasca Servizi

1	Lun	S. Teobaldo			
2	Mar	S. Ottone, S. Urbano			
3	Mer	S. Tommaso apostolo			
4	Gio	S. Elisabetta Regina			
5	Ven	S. Antonio Maria Zaccaria			
6	Sab	S. Maria Goretti			
7	Dom	S. Claudio, S. Edda			
8	Lun	S. Adriano III			
9	Mar	S. Fabrizio			
10	Mer	S. Vittoria			
11	Gio	S. Benedetto da Norcia			
12	Ven	S. Felice e Nabore			
13	Sab	S. Enrico imperatore			
14	Dom	S. Camillo De Lellis			
15	Lun	S. Bonaventura			
16	Mar	Beata Vergine del Carmine			
17	Mer	S. Alessio confessore			
18	Gio	S. Federico			
19	Ven	S. Giusta			
20	Sab	S. Elia profeta			
21	Dom	S. Lorenzo da Brindisi			
22	Lun	S. Maria Maddalena			
23	Mar	S. Brigida			
24	Mer	S. Cristina			
25	Gio	S. Giacomo apostolo			
26	Ven	Ss. Anna e Gioacchino			
27	Sab	S. Liliana			
28	Dom	Ss. Nazario e Celso			
29	Lun	S. Marta			
30	Mar	S. Pietro Crisologo			
31	Mer	S. Ignazio di Loyola			

INFORMAZIONI IMPORTANTI PER RACCOLTE PORTA A PORTA

Esporre i rifiuti la sera prima del giorno di raccolta. In caso contrario la raccolta non potrà essere garantita.

RACCOLTA SECCO:
- Non utilizzare i sacchi neri per l'esposizione del rifiuto secco.
- I sacchi devono essere trasparenti, diversamente casalasca servizi non effettuerà la raccolta.

RACCOLTA CARTA:
- Il rifiuto cartaceo va esposto in cartoni a perdere o in borse di carta - no sacchi in plastica.

RACCOLTA UMIDO:
- Il rifiuto organico deve essere conferito all'interno di sacchi o borsine biodegradabili (non utilizzare borsine di plastica).

RACCOLTA PLASTICA:
- I sacchi devono essere legati – no sacchi neri.

arredamenti
BERTOGLIO CRISTINA
Camerette moretti compact for the next generation
SCAVOLINI Bagni
SCAVOLINI
Via Bergamo n.16, CASTELVERDE (CR) - Tel 0372 427097 - Seguici su

G.E.A.R. impianti elettrici
www.gearimpianti.it
SOSPIRO (CR) - Via Giuseppina, 13/15
cel 335 5441771 - Tel./fax 0372 623171
info@gearimpianti.it

IMPIANTI ELETTRICI CIVILI E INDUSTRIALI
AUTOMAZIONI - ALLARMI E ANTIFURTI
ASPIRAZIONE CENTRALIZZATA
ANTENNE TV E SATELLITARI
IMPIANTI FOTOVOLTAICI
SISTEMI DI ILLUMINAZIONE

Nice VIMAR bu-me ELVOX OFFEL EATON inim INTEC KEY

UnipolSai ASSICURAZIONI
www.unipolsai.it

24 أغسطس अगस्त August AGOSTO

UnipolSai ASSICURAZIONI
www.unipolsai.it

I rifiuti vanno sempre esposti la sera prima del giorno di raccolta.
In caso contrario **LA RACCOLTA NON È GARANTITA.**

Casalasca Servizi

1	Gio	S. Alfonso	17	Sab	S. Giacinto
2	Ven	S. Eusebio	18	Dom	S. Elena imperatrice
3	Sab	S. Lidia	19	Lun	S. Giovanni Eudes
4	Dom	S. Domenico di Gusman	20	Mar	S. Bernardo
5	Lun	S. Giovanni Maria Vianney	21	Mer	S. Pio X Papa
6	Mar	Trasfigurazione del Signore	22	Gio	Beata Vergine Maria Regina
7	Mer	S. Gaetano da Thiene	23	Ven	S. Rosa da Lima
8	Gio	S. Domenico	24	Sab	S. Bartolomeo apostolo
9	Ven	S. Romano	25	Dom	S. Lodovico re
10	Sab	S. Lorenzo martire	26	Lun	S. Alessandro martire
11	Dom	S. Chiara d'Assisi	27	Mar	S. Monica
12	Lun	S. Ercolano	28	Mer	S. Agostino
13	Mar	Ss. Ippolito e Cassiano	29	Gio	Martirio di S. Giovanni
14	Mer	S. Alfredo	30	Ven	S. Faustina
15	Gio	Assunz. di Maria Vergine	31	Sab	S. Aristide
16	Ven	S. Stefano d' Ungheria			

INFORMAZIONI IMPORTANTI PER RACCOLTE PORTA A PORTA

Esporre i rifiuti la sera prima del giorno di raccolta. In caso contrario la raccolta non potrà essere garantita.

RACCOLTA SECCO:
- Non utilizzare i sacchi neri per l'esposizione del rifiuto secco.
- I sacchi devono essere trasparenti, diversamente casalasca servizi non effettuerà la raccolta.

RACCOLTA CARTA:
- Il rifiuto cartaceo va esposto in cartoni a perdere o in borse di carta - no sacchi in plastica.

RACCOLTA UMIDO:
- Il rifiuto organico deve essere conferito all'interno di sacchi o borsine biodegradabili (non utilizzare borsine di plastica).

RACCOLTA PLASTICA:
- I sacchi devono essere legati – no sacchi neri.

arredamenti
BERTOGLIO CRISTINA
Camerette moretti compact for the next generation
SCAVOLINI Bagni
SCAVOLINI
Via Bergamo n.16, CASTELVERDE (CR) - Tel 0372 427097 - Seguici su

G.E.A.R. impianti elettrici
www.gearimpianti.it
SOSPIRO (CR) - Via Giuseppina, 13/15
cel 335 5441771 - Tel./fax 0372 623171
info@gearimpianti.it

IMPIANTI ELETTRICI CIVILI E INDUSTRIALI
AUTOMAZIONI - ALLARMI E ANTIFURTI
ASPIRAZIONE CENTRALIZZATA
ANTENNE TV E SATELLITARI
IMPIANTI FOTOVOLTAICI
SISTEMI DI ILLUMINAZIONE
Nice VIMAR by-me ELVOX OFFEL EATON inim INTEC KEY

UnipolSai ASSICURAZIONI
www.unipolsai.it

24 سِبْتَمْبِرْ सितमबर September SETTEMBRE

UnipolSai ASSICURAZIONI
www.unipolsai.it

I rifiuti vanno sempre esposti la sera prima del giorno di raccolta.
In caso contrario LA RACCOLTA NON È GARANTITA.

Casalasca Servizi

1	Dom	S. Egidio	17	Mar	S. Roberto Bellarmino
2	Lun	S. Elpidio vescovo	18	Mer	S. Sofia martire
3	Mar	S. Gregorio martire	19	Gio	S. Gennaro vescovo
4	Mer	S. Rosalia	20	Ven	S. Eustachio
5	Gio	S. Vottirino	21	Sab	S. Matteo Apostolo
6	Ven	S. Umberto	22	Dom	S. Maurizio martire
7	Sab	S. Regina	23	Lun	S. Pio da Petralcina
8	Dom	Nat. della Beata V. Maria	24	Mar	S. Pacifico prete
9	Lun	S. Sergio Papa	25	Mer	S. Aurelia
10	Mar	S. Nicola da Tolentino	26	Gio	Ss. Cosma e Damiano
11	Mer	Ss. Proto e Giacinto	27	Ven	S. Vincenzo de' Paoli
12	Gio	SS. mo Nome di Maria	28	Sab	S. Venceslao martire
13	Ven	S. Giovanni Cristoforo	29	Dom	Ss. Michele e Gabriele
14	Sab	Esaltazione della S. Croce	30	Lun	S. Girolamo
15	Dom	Beata V. Maria Addolorata			
16	Lun	Ss. Cornelio e Cipriano			

INFORMAZIONI IMPORTANTI PER RACCOLTE PORTA A PORTA

Esporre i rifiuti la sera prima del giorno di raccolta. In caso contrario la raccolta non potrà essere garantita.

RACCOLTA SECCO:
- Non utilizzare i sacchi neri per l'esposizione del rifiuto secco.
- I sacchi devono essere trasparenti, diversamente casalasca servizi non effettuerà la raccolta.

RACCOLTA CARTA:
- Il rifiuto cartaceo va esposto in cartoni a perdere o in borse di carta - no sacchi in plastica.

RACCOLTA UMIDO:
- Il rifiuto organico deve essere conferito all'interno di sacchi o borsine biodegradabili (non utilizzare borsine di plastica).

RACCOLTA PLASTICA:
- I sacchi devono essere legati – no sacchi neri.

arredamenti
BERTOGLIO CRISTINA
Camerette moretti compact for the next generation
SCAVOLINI Bagni
SCAVOLINI
Via Bergamo n.16, CASTELVERDE (CR) - Tel 0372 427097 - Seguici su

G.E.A.R. impianti elettrici
www.gearimpianti.it
SOSPIRO (CR) - Via Giuseppina, 13/15
cel 335 5441771 - Tel./fax 0372 623171
info@gearimpianti.it

IMPIANTI ELETTRICI CIVILI E INDUSTRIALI
AUTOMAZIONI - ALLARMI E ANTIFURTI
ASPIRAZIONE CENTRALIZZATA
ANTENNE TV E SATELLITARI
IMPIANTI FOTOVOLTAICI
SISTEMI DI ILLUMINAZIONE

Nice VIMAR by-me ELVOX OFFEL FATON inim INTEC KEY

UnipolSai ASSICURAZIONI
www.unipolsai.it

24 أُكْتُوبَرْ अक्तुबर October OTTOBRE

UnipolSai ASSICURAZIONI
www.unipolsai.it

I rifiuti vanno sempre esposti la sera prima del giorno di raccolta.
In caso contrario **LA RACCOLTA NON È GARANTITA.**

Casalasca Servizi

1	Mar — S. Teresa di Gesù Bambino	17	Gio — S. Ignazio d' Antiochia
2	Mer — SS. Angeli Custodi	18	Ven — S. Luca evangelista
3	Gio — S. Gerardo abate	19	Sab — S. Isacco martire
4	Ven — S. Francesco d'Assisi	20	Dom — S. Irene
5	Sab — S. Placido martire	21	Lun — S. Orsola e compagne
6	Dom — S. Bruno di Calabria abate	22	Mar — S. Donato
7	Lun — B. V. Maria del Rosario	23	Mer — S. Giovanni
8	Mar — S. Pelagia, S. Reparata	24	Gio — S. Antonio
9	Mer — S. Dionigi	25	Ven — S. Crispino, S. Daria
10	Gio — S. Daniele vescovo	26	Sab — S. Evaristo Papa
11	Ven — Maternità di Maria	27	Dom — S. Fiorenzo
12	Sab — S. Serafino	28	Lun — SS. Simone e Giuda
13	Dom — S. Edoardo re	29	Mar — S. Ermelinda
14	Lun — S. Callisto I Papa	30	Mer — S. Germano vescovo
15	Mar — S. Teresa d'Avila	31	Gio — S. Lucilla
16	Mer — S. Edvige		

INFORMAZIONI IMPORTANTI PER RACCOLTE PORTA A PORTA

Esporre i rifiuti la sera prima del giorno di raccolta. In caso contrario la raccolta non potrà essere garantita.

RACCOLTA SECCO:
- Non utilizzare i sacchi neri per l'esposizione del rifiuto secco.
- I sacchi devono essere trasparenti, diversamente casalasca servizi non effettuerà la raccolta.

RACCOLTA CARTA:
- Il rifiuto cartaceo va esposto in cartoni a perdere o in borse di carta - no sacchi in plastica.

RACCOLTA UMIDO:
- Il rifiuto organico deve essere conferito all'interno di sacchi o borsine biodegradabili (non utilizzare borsine di plastica).

RACCOLTA PLASTICA:
- I sacchi devono essere legati – no sacchi neri.

arredamenti
BERTOGLIO CRISTINA
Camerette moretti compact for the next generation
SCAVOLINI Bagni
SCAVOLINI
Via Bergamo n.16, CASTELVERDE (CR) - Tel 0372 427097 - Seguici su

G.E.A.R. impianti elettrici
www.gearimpianti.it
SOSPIRO (CR) - Via Giuseppina, 13/15
cel 335 5441771 - Tel./fax 0372 623171
info@gearimpianti.it

IMPIANTI ELETTRICI CIVILI E INDUSTRIALI
AUTOMAZIONI - ALLARMI E ANTIFURTI
ASPIRAZIONE CENTRALIZZATA
ANTENNE TV E SATELLITARI
IMPIANTI FOTOVOLTAICI
SISTEMI DI ILLUMINAZIONE

Nice VIMAR by-me ELVOX OFFEL FATON inim INTEC KEY

UnipolSai ASSICURAZIONI
www.unipolsai.it

24 November नोवेम्बर نُوَنْبِرْ NOVEMBRE

UnipolSai ASSICURAZIONI
www.unipolsai.it

I rifiuti vanno sempre esposti la sera prima del giorno di raccolta.
In caso contrario **LA RACCOLTA NON È GARANTITA.**

Casalasca Servizi

1	Ven	Tutti i Santi	17	Dom	S. Elisabetta di Ungheria
2	Sab	Commemorazione dei Defunti	18	Lun	S. Oddone
3	Dom	S. Silvia	19	Mar	S. Fausto
4	Lun	S. Carlo Borromeo	20	Mer	S. Felice di Valois
5	Mar	S. Zaccaria	21	Gio	Presentaz. Beata Vergine Maria
6	Mer	S. Leonardo	22	Ven	S. Cecilia
7	Gio	S. Ernesto	23	Sab	S. Clemente I Papa
8	Ven	S. Goffredo	24	Dom	S. Giovanni della Croce
9	Sab	S. Oreste	25	Lun	S. Caterina
10	Dom	S. Leone Magno	26	Mar	S. Corrado
11	Lun	S. Martino di Tours	27	Mer	S. Virgilio
12	Mar	S. Renato	28	Gio	S. Livia
13	Mer	S. Diego	29	Ven	S. Giacomo, S. Saturnino
14	Gio	S. Giocondo	30	Sab	S. Andrea Apostolo
15	Ven	S. Alberto Magno			
16	Sab	S. Margherita di Scozia			

INFORMAZIONI IMPORTANTI PER RACCOLTE PORTA A PORTA

Esporre i rifiuti la sera prima del giorno di raccolta. In caso contrario la raccolta non potrà essere garantita.

RACCOLTA SECCO:
- Non utilizzare i sacchi neri per l'esposizione del rifiuto secco.
- I sacchi devono essere trasparenti, diversamente casalasca servizi non effettuerà la raccolta.

RACCOLTA CARTA:
- Il rifiuto cartaceo va esposto in cartoni a perdere o in borse di carta - no sacchi in plastica.

RACCOLTA UMIDO:
- Il rifiuto organico deve essere conferito all'interno di sacchi o borsine biodegradabili (non utilizzare borsine di plastica).

RACCOLTA PLASTICA:
- I sacchi devono essere legati – no sacchi neri.

arredamenti
BERTOGLIO CRISTINA
Camerette moretti compact for the next generation
SCAVOLINI Bagni
SCAVOLINI
Via Bergamo n.16, CASTELVERDE (CR) - Tel 0372 427097 - Seguici su

G.E.A.R. impianti elettrici
www.gearimpianti.it
SOSPIRO (CR) - Via Giuseppina, 13/15
cel 335 5441771 - Tel./fax 0372 623171
info@gearimpianti.it

IMPIANTI ELETTRICI CIVILI E INDUSTRIALI
AUTOMAZIONI - ALLARMI E ANTIFURTI
ASPIRAZIONE CENTRALIZZATA
ANTENNE TV E SATELLITARI
IMPIANTI FOTOVOLTAICI
SISTEMI DI ILLUMINAZIONE

Nice VIMAR by-me ELVOX OFFEL EATON inim INTEC KEY

UnipolSai ASSICURAZIONI
www.unipolsai.it

24 December دِيسَمْبَرْ दिसम्बर DICEMBRE

UnipolSai ASSICURAZIONI
www.unipolsai.it

I rifiuti vanno sempre esposti la sera prima del giorno di raccolta.
In caso contrario **LA RACCOLTA NON È GARANTITA.**

Casalasca Servizi

1	Dom	S. Eligio	17	Mar	S. Lazzaro
2	Lun	S. Bibiana	18	Mer	S. Graziano vescovo
3	Mar	S. Francesco Saverio	19	Gio	S. Dario, S. Fausta
4	Mer	S. Barbara	20	Ven	S. Liberato martire
5	Gio	S. Dalmazio	21	Sab	S. Pietro Canisio
6	Ven	S. Nicola di Bari	22	Dom	S. Flaviano
7	Sab	S. Ambrogio	23	Lun	S. Giovanni da Kety
8	Dom	Immacolata Concezione	24	Mar	S. Irma
9	Lun	S. Siro di Pavia	25	Mer	Natale del Signore
10	Mar	N.s. Signora di Loreto	26	Gio	S. Stefano - Sacra famiglia
11	Mer	S. Damaso I Papa	27	Ven	S. Giovanni Evangelista
12	Gio	S. Giovanna	28	Sab	Ss. Innocenti martiri
13	Ven	S. Lucia	29	Dom	S. Tommaso Becket
14	Sab	S. Giovanni in Croce	30	Lun	Sant'Eugenio vescovo
15	Dom	S. Valeriano	31	Mar	S. Silvestro Papa
16	Lun	S. Adelaide			

INFORMAZIONI IMPORTANTI PER RACCOLTE PORTA A PORTA

Esporre i rifiuti la sera prima del giorno di raccolta. In caso contrario la raccolta non potrà essere garantita.

RACCOLTA SECCO:
- Non utilizzare i sacchi neri per l'esposizione del rifiuto secco.
- I sacchi devono essere trasparenti, diversamente casalasca servizi non effettuerà la raccolta.

RACCOLTA CARTA:
- Il rifiuto cartaceo va esposto in cartoni a perdere o in borse di carta - no sacchi in plastica.

RACCOLTA UMIDO:
- Il rifiuto organico deve essere conferito all'interno di sacchi o borsine biodegradabili (non utilizzare borsine di plastica).

RACCOLTA PLASTICA:
- I sacchi devono essere legati – no sacchi neri.

arredamenti
BERTOGLIO CRISTINA
Via Bergamo n.16, CASTELVERDE (CR) - Tel 0372 427097 - Seguici su

G.E.A.R. impianti elettrici
www.gearimpianti.it
SOSPIRO (CR) - Via Giuseppina, 13/15
cel 335 5441771 - Tel./fax 0372 623171
info@gearimpianti.it

IMPIANTI ELETTRICI CIVILI E INDUSTRIALI
AUTOMAZIONI - ALLARMI E ANTIFURTI
ASPIRAZIONE CENTRALIZZATA
ANTENNE TV E SATELLITARI
IMPIANTI FOTOVOLTAICI
SISTEMI DI ILLUMINAZIONE

UnipolSai ASSICURAZIONI
www.unipolsai.it

25 January يَنَايِرْ जनवरी GENNAIO

UnipolSai ASSICURAZIONI
www.unipolsai.it

I rifiuti vanno sempre esposti la sera prima del giorno di raccolta.
In caso contrario **LA RACCOLTA NON È GARANTITA.**

Casalasca Servizi

1	Mer	Ss. Maria Madre di Dio	17	Ven	S. Antonio abate
2	Gio	S. Basilio, S. Defendente	18	Sab	S. Liberata
3	Ven	S. Genoveffa	19	Dom	S. Mario
4	Sab	S. Ermete	20	Lun	S. Sebastiano
5	Dom	S. Amelia	21	Mar	S. Agnese
6	Lun	Epifania del Signore	22	Mer	S. Vincenzo
7	Mar	S. Luciano	23	Gio	S. Emerziana
8	Mer	S. Massimo	24	Ven	S. Francesco di Sales
9	Gio	S. Giuliano martire	25	Sab	Conver. di S. Paolo
10	Ven	S. Aldo	26	Dom	SS. Tito e Timoteo
11	Sab	S. Igino Papa	27	Lun	S. Angela Merci
12	Dom	S. Modesto	28	Mar	S. Tommaso d' Aquino
13	Lun	S. Ilario	29	Mer	S. Costanzo
14	Mar	S. Felice	30	Gio	S. Martina
15	Mer	S. Mauro	31	Ven	S. Giovanni Bosco
16	Gio	S. Marcello papa			

Esporre la sera prima
Expose evening before
لبق نم ليل عض
इससे पहले शाम को बाहर डाल कृपया

INFORMAZIONI IMPORTANTI PER RACCOLTE PORTA A PORTA

Esporre i rifiuti la sera prima del giorno di raccolta. In caso contrario la raccolta non potrà essere garantita.

RACCOLTA SECCO:
- Non utilizzare i sacchi neri per l'esposizione del rifiuto secco.
- I sacchi devono essere trasparenti, diversamente casalasca servizi non effettuerà la raccolta.

RACCOLTA CARTA:
- Il rifiuto cartaceo va esposto in cartoni a perdere o in borse di carta - no sacchi in plastica.

RACCOLTA UMIDO:
- Il rifiuto organico deve essere conferito all'interno di sacchi o borsine biodegradabili (non utilizzare borsine di plastica).

RACCOLTA PLASTICA:
- I sacchi devono essere legati – no sacchi neri.

arredamenti
BERTOGLIO CRISTINA
Camerette moretti compact for the next generation
SCAVOLINI Bagni
SCAVOLINI
Via Bergamo n.16, CASTELVERDE (CR) - Tel 0372 427097 - Seguici su

G.E.A.R. impianti elettrici
www.gearimpianti.it
SOSPIRO (CR) - Via Giuseppina, 13/15
cel 335 5441771 - Tel./fax 0372 623171
info@gearimpianti.it

IMPIANTI ELETTRICI CIVILI E INDUSTRIALI
AUTOMAZIONI - ALLARMI E ANTIFURTI
ASPIRAZIONE CENTRALIZZATA
ANTENNE TV E SATELLITARI
IMPIANTI FOTOVOLTAICI
SISTEMI DI ILLUMINAZIONE

Nice VIMAR by-me ELVOX OFFEL EATON inim INTEC KEY

Dove lo posso buttare?
guida alla corretta separazione dei rifiuti

A

Abiti usati	11
Accendino	6
Accessori auto	6
Adesivi	6
Agende di carta e/o cartoncino	1
Amianto	13
Antiparassitari	12
Armadi	10
Asciugacapelli elettrico	7
Aspirapolvere elettrico	7
Asse da stiro	10
Assorbenti	6
Avanzi di cucina crudi o cotti	3

B

Bacinelle/secchi in plastica/cestini portarifiuti	7
Bancali legno	7
Barattoli in metallo	5
Batterie/accumulatori auto	8
Bicchieri di vetro	5
Bicchieri, posate piatti biodegradabili compostabili	3
Bicchieri,piatti in plastica	2
Blister/buste/bustine portamerende in plastica	2
Bombolette spray	5
Bottiglie di plastica	2
Bottoni	6

C

Calcinacci (in piccole quantità/non da attività edilizia)	7
Calcolatrici	7
Calendari	1
Calze di nylon	6
Cancelleria (matite, biro, righelli ecc.)	6
Cappelli	11
Carta assorbente da cucina bagnata o unta di cibo	3
Carta assorbente non unta o non bagnata	1
Carta carbone/carta lucida da disegno	6
Carta da forno/carta oleata	6
Carta da pacco	1
Carta plastificata	6
Carta sporca di prodotti detergenti o altre sostanze	6
Carta stagnola da cucina (pulita)	5
Carta vetrata	6
Cartone ondulato	1
Cartoni per le pizze	1
Cartucce d'inchiostro per stampanti	7
Cassette audio e video/cd/dvd e relative custodie	6
Cassette di cartone per la frutta	1
Cassette per frutta in plastica	2
Cassette per frutta legno	7
Ceneri spente di caminetti	4
Ceramica	7
Cerchioni	8
Ceste in legno/vimini	7
Chiavi	5
Chiusure metalliche per vasetti di vetro	5
Cialde (caffè e the)	6
Computer	7
Condizionatori	7
Confezione in plastica per la pasta, merende, ecc,	2
Confezioni sagomate in plastica per le uova	2
Contenitore in cartone per il sale e lo zucchero, pasta	1
Contenitori dello yogurt e dessert puliti	2
Contenitori di prodotti liquidi per l'igiene personalee della casa	2
Cosmetici	6
Cotone idrofilo	6
Cottonfioc	6
Cuoio	6
Cuscini	6

D

Damigiane	7
Dentifricio	6
Depliant se non plastificati	1
Divani	10

E

Elettrodomestici	7
Erba	9
Escrementi animali	3
Eternit	13

F

Farmaci scaduti	11
Fazzoletti di carta usati	3
Feltrini	6
Fili elettrici	7
Fiori recisi	9
Fiori finti	6
Fogli pubblicitari	1
Foglie secche	9
Fondì di caffè	3
Frigoriferi	7

G

Giocattoli	6
Giocattoli elettrici/elettronici	7
Giornali/riviste	1
Girello	10
Gomma da masticare	3
Gomma/gommapiuma	6
Grucce appendiabiti	6
Guanti in gomma	6
Gusci d'uovo/frutta secca/molluschi/crostacei	3

I

Imballaggi in carta o cartone	1
Imballaggi in plastica	2
Insetticidi	12

L

Lampadari	7
Lampade a incandescenza (con filo a spirale)	5
Lampade a led	7
Lampade alogene	7
Lampade fluorescenti a basso consumo	7
Lana di roccia/lana di vetro	13
Lastre radiografiche	6
Lattine	5
Lavastoviglie/lavatrici	7
Lettiere di animali	3

M

Manico in legno/metallo di scope/spazzoloni	7
Materassi	10
Mensole in legno	7
Mensole in plastica	6
Mobili	10
Monitor	7
Mozziconi di sigarette e sigari	6

N

Nastro abrasivo	6
Negativi fotografici	6
Neon	7
Noccioli	3

O

Occhiali	6
Oggetti in gomma	6
Oli esausti vegetali (olio da cucina)	7
Oli minerali esausti	7
Ombrello/ombrelloni	6
Ossa (avanzi di cucina)	3

P

Paglia	3
Panno cattura polvere	6
Pannolini e pannoloni	6
Parabrezza/paraurti	8
Pellicole in alluminio	5
Pellicole per alimenti in plastica	2
Pennarelli/penne, pennelli	6
Pentole /padelle	5
Persiane/tapparelle	10
Pettini e spazzole	6
Piastrelle non provenienti da attività edilizia	7
Piatti in ceramica	6
Pile	11
Pirofile/pirex	7
Pneumatici auto	7
Polistirolo	2
Poltrone	10
Polvere da pulizie domestiche	6
Porte di legno	7
Porte in ferro	7
Porte in plastica	7
Posacenere in acciaio/vetro	5
Posacenere in ceramica	6
Posate in metallo	5
Posate in plastica	6
Profilattici	6

Q

Quaderni in carta non plastificati	1

R

Radio/rasoi elettrici	7
Rami da potature	9
Reggette per legature pacchi plastica	2
Reti in ferro per letti	7
Retine per frutta e verdura	2
Riviste non plastificate	1
Rubinetteria	7

S

Sacchetti di carta	1
Sacchetti in plastica	2
Sacchi sporchi da matriale edile	6
Sanitari(lavandini, wc e bidet) da sostituzioni domestiche	7
Scaffali in ferro	7
Scarpe	11
Sci e scarponi da sci	7
Scopa e spazzolone per pavimenti (senza i manici)	6
Sedie/sdraio in plastica	10
Seggiolone per bambini	10
Sfalci di erba	9
Siringhe (inserite in una bottiglia di plastica)	6
Smacchiatori/solventi	7
Spazzolino da denti	6
Specchi	7
Spugna	6
Stampanti	7
Stereo	7
Stracci	6
Strumenti musicali	7

T

Tetrapak	1
Toner, cartucce per stampanti, ecc.	7
Tubi, canne per l'irrigazione in gomma	6
Tv/telefoni/tastiere per computer	7

V

Valigie	11
Vaschette in alluminio	5
Vaschette in plastica/polistirolo	2
Vasi in terracotta (interi o cocci)	7
Veleni	12
Videocassette e relative custodie in plastica	6
Videoregistratore	7

Z

Zaini	11
Zanzariere/zerbini	6

Legenda

1	Carta e cartone
2	Plastica/Imballaggi in plastica
3	Organico/Umido
4	Organico se in piccole quantità
5	Vetro/Lattine
6	Indifferenziato/Secco
7	Centro di raccolta
8	Centri di raccolta o Rivenditori autorizzati
9	Centro di raccolta Raccolta porta a porta
10	Centro di raccolta/ Ingombranti
11	Contenitori stradali Centro di raccolta
12	Rifiuti pericolosi Centro di raccolta
13	Ritiro tramite ditte specializzate

Z.A. San Giovanni in croce
Tel. 0375 311042
www.casalascaservizi.com

800 550797

UFFICI COMUNALI

Via della Repubblica, 1
26030
Tel. 0372 87922 800913323 (da telefono fisso)
Fax. 0372 87928
ragioneria@comune.pessinacremonese.cr.it
www.comune.pessinacremonese.cr.it

GRAFICA E IMPAGINAZIONE: INFO.MEDIA - Tel. 0375 201 601
Stampato su carta riciclata proveniente da raccolta differenziata